

Gennemgang og behandling af høringssvar

Foroffentlighedsfase - indkaldelse af ideer og forslag i forbindelse med planlægning af kompenseringsstation mellem Ålsrode og Balle

Sagsnummer:

Dato:

Høringssvar

Indkaldelse af ideer og forslag i forbindelse med planlægning af kompenseringsstation mellem Ålsrode og Balle har været i en for offentlig høring i perioden den 26. august 2024 og fre, til den 23. september 2024. Der er indkommet 2 høringssvar fra følgende:

Nr.	Afsender	Modtaget
(1)	Museum Østjylland, Stemannsgade 2, 8900 Randers	18.09.2024
(2)	Museum Østjylland, Stemannsgade 2, 8900 Randers	23.09.2024

De originale høringssvar findes sidst i dokumentet.

Emne	Resumé	Rådgiver/bygherres bemærkninger	Forvaltningens bemærkninger	Konklusion
A. Arkivalsk kontrol				
	<p>Ved gennemgang af det nationale register "Fund og Fortidsminder" er det konstateret, at der ikke er registreret fortidsminder indenfor området.</p> <p>Der er dog registreret fortidsminder på arealerne, som omkranser området. Mod vest, syd og øst er området omkranset af gravhøje.</p> <p>Nærheden til gravhøje betyder generelt, at der kan være andre fortidsminder i deres nærhed. Samtidigt er området topografisk velegnet til både bebyggelse og begravelse. Eventuelle fortidsminder er beskyttet af museumslovens § 27. Museet anbefaler, at der foretages en arkæologisk forundersøgelse af det berørte areal inden anlægsarbejde påbegyndes.</p>	<p>Der vil i miljøvurderingen blive redegjort og vurderet for de påvirkninger projektet kan have på arkæologiske interesser. Inden påbegyndelse af anlægsarbejdet vil der blive udført arkæologiske undersøgelser</p>	Ingen yderligere bemærkninger	<p>Forvaltningen vurderer at det har en betydelig karakter for projektet, så det er derfor indarbejdet i planforslagene at inden påbegyndelse af anlægsarbejdet skal der udføres arkæologiske undersøgelser. Dette er indarbejdet i planforslagene.</p>
B. Kulturarv	<p>Inden for det udvalgte rammeområde findes to fredede diger: dige nr. D00.127.248 langs den vestlige side af matrikel 52a og dige nr. D00.126.572 langs den nordlige side af matrikel 52a.</p> <p>De fredede diger er vigtige elementer i kulturlandskabet, da de både viser tidligere tiders arealudnyttelse, ejendoms- og administrationsforhold samt bidrager til et varieret landskab, ofte med egnskarakteristiske dige strukturer. Digerne i rammeområdet er fredet efter museumslovens § 29a.</p> <p>De fredede diger er en miljøskabende markør for områdets kulturhistoriske miljø.</p> <p>Desuden indgår digerne i en sammenhæng med nærliggende diger, som indkredser dele af Homaahede.</p>	<p>Landskab og kultur medtages i miljøkonsekvensrapporten.</p> <p>Der vil ikke blive fjernet eksisterende diger, læhegn og træer. Energinet planlægger for, at der etableres afskærmende beplantning ind mod stationshegnet i en bredde på 10 meter med egnskarakteristiske arter. Bygherre/koncessionsvinder står for etablering af beplantningsbæltet.</p>	Ingen yderligere bemærkninger	<p>Forvaltningen vurderer at der er taget højde for digerne i planforslagene.</p> <p>I planforslagene er der indarbejdet at der skal etableres afskærmende beplantning ind mod stationshegnet i en bredde på 10 meter med egnskarakteristiske arter. Bygherre/koncessionsvinder står for etablering af beplantningsbæltet.</p> <p>Derudover er landskab og kultur beskrevet yderligere i miljøkonsekvensrapporten.</p>

	På denne baggrund understreger museet, at der bør der tages hensyn til digerne i planlægningen af kompenseringstationen mellem Ålsrode og Balle, særligt i forbindelse med selve etableringen samt bygge- og jordarbejde.			
--	---	--	--	--

Høringssvar 1 - 18.09.2024

Hej

Tak for det tilsendte vedr. Kompenseringstation mellem Ålsrode og Balle. Højspændingsstation til i landføring af kabel fra fremtidig havvindmøllepark i Kattegat. Hermed Museets udtalelse.

Ved en arkivalisk gennemgang af det nationale register *Fund og Fortidsminder* kan det konstatere, at der ikke er registeret fortidsminder indenfor området. Der er dog registeret fortidsminder på arealerne, som omkranser området. Mod vest, syd og øst er området omkranset af gravhøje (sb.nr. 75, 76, 6, 5, 4, 74, 3, 2, 1, 7, 13, 14, 15, 20, 19, 18, 67, 64, 63, 62, 61, 60, 65 ,64, 63, 61, 53, 52), hvor der mod øst er flere fredet gravhøje (sb. nr. 62, 57A, 56, 55, 54, 51). Mod øst er gjort fund af både flintøkser, skafthulsøkse og stridsøkse fra senneolitisk tid (sb. nr. 122, 126).

Nærheden til gravhøje betyder generelt, at der kan være andre fortidsminder i deres nærhed. Samtidigt er området topografisk velegnet til både bebyggelse og begravelse. De eventuelle fortidsminder er beskyttet af museumslovens § 27 og skal derfor arkæologisk undersøges inden eventuelle anlægsarbejder.

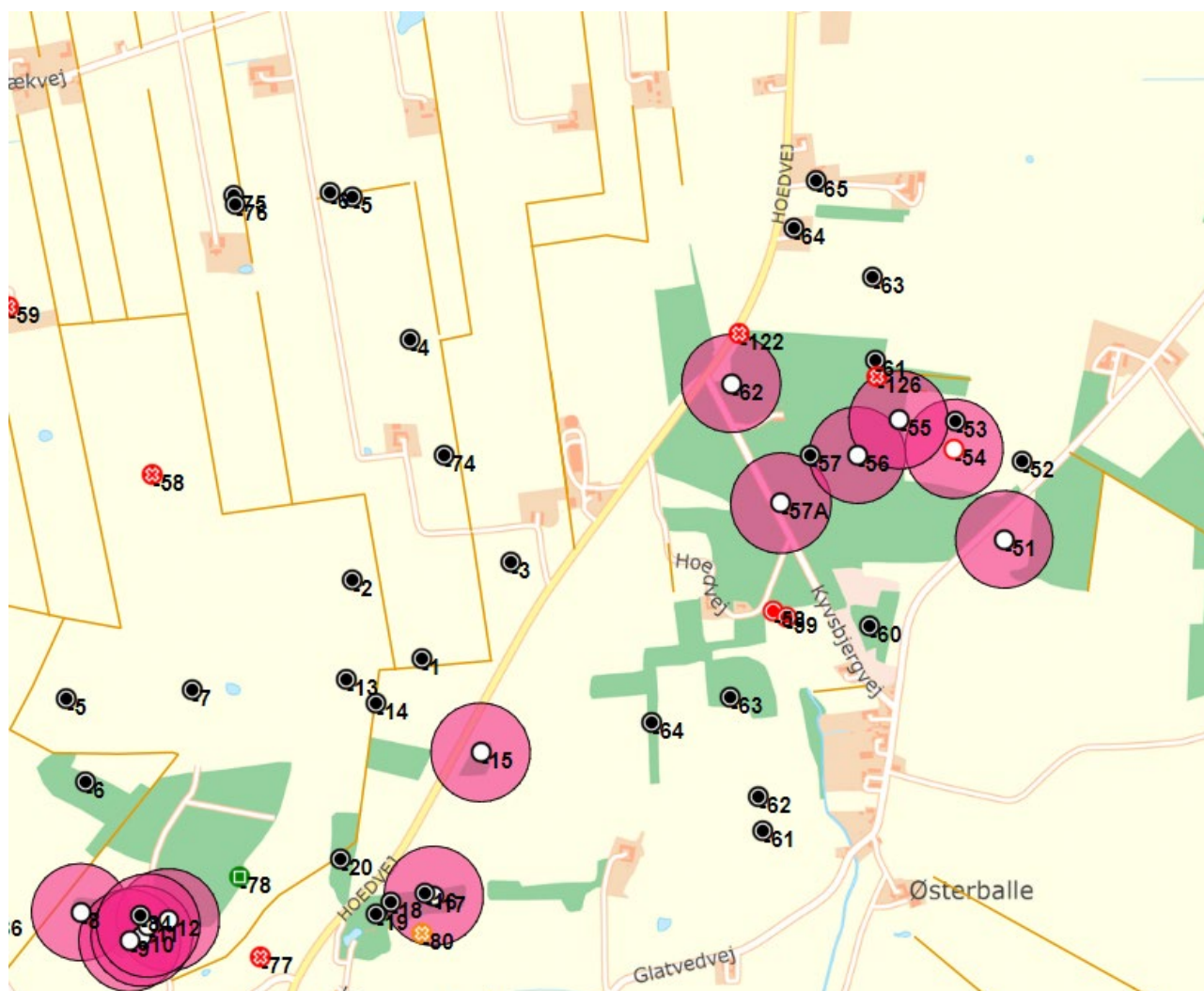

Museum Østjylland anbefaler, at der foretages en arkæologisk forundersøgelse af det berørte areal inden anlægsarbejdet påbegyndes. Dermed kan det konstateres, om der er fortidsminder, og omfanget kan blive afdækket med henblik på en egentlig undersøgelse. Dette for at anlægsarbejdet ikke skal forsinkes unødigt af en arkæologisk undersøgelse.

Museum Østjylland udarbejder gerne et budget for en forundersøgelse af arealet.

På Museum Østjyllands hjemmeside ligger en folder om, hvilke regler der gælder, når du finder fortidsminder i jorden. Se <https://museumoj.randers.dk/arkaeologi/til-bygherre-landmand-og-entreprenorer/>

Med venlig hilsen

Rikke Maring
Museumsinspektør, M.A., M.Sc.

Mobil 24411461
rm@museumoj.dk



Stemannsgade 2
DK-8900 Randers C
Tlf. 8712 2600
www.museumoj.dk

Høringssvar 2 - 23.09.2024

Til Norddjurs Kommune - Byg og Miljø,

Museum Østjylland modtog den 26. august 2024 en indkaldelse af idéer og forslag i forbindelse med planlægning af en kompensationsstation mellem Ålsrode og Balle.

Museum Østjylland har følgende bemærkning:

Inden for det udvalgte rammeområde findes to fredede diger: dige nr. D00.127.248 langs den vestlige side af matrikel 52a og dige nr. D00.126.572 langs den nordlige side af matrikel 52a.

De fredede diger er vigtige elementer i kulturlandskabet, da de både viser tidligere tiders arealudnyttelse, ejendoms- og administrationsforhold samt bidrager til et varieret landskab, ofte med egnskarakteristiske digestrukturer. Digerne i rammeområdet er fredet efter museumslovens § 29a.

En arkivalsk kontrol af digerne gav ingen præcis datering, men de ses på målebordsblade fra både 1842 og 1901 (se kort), hvilket viser, at de fredede diger er en miljøskabende markør for områdets kulturhistoriske miljø. Desuden indgår digerne i en sammenhæng med nærliggende diger, som indkredser dele af Homaahede.

På denne baggrund understreger Museum Østjylland, at der bør tages hensyn til digerne i planlægningen af kompensationsstationen mellem Ålsrode og Balle, særligt i forbindelse med selve etableringen samt bygge- og jordarbejde.

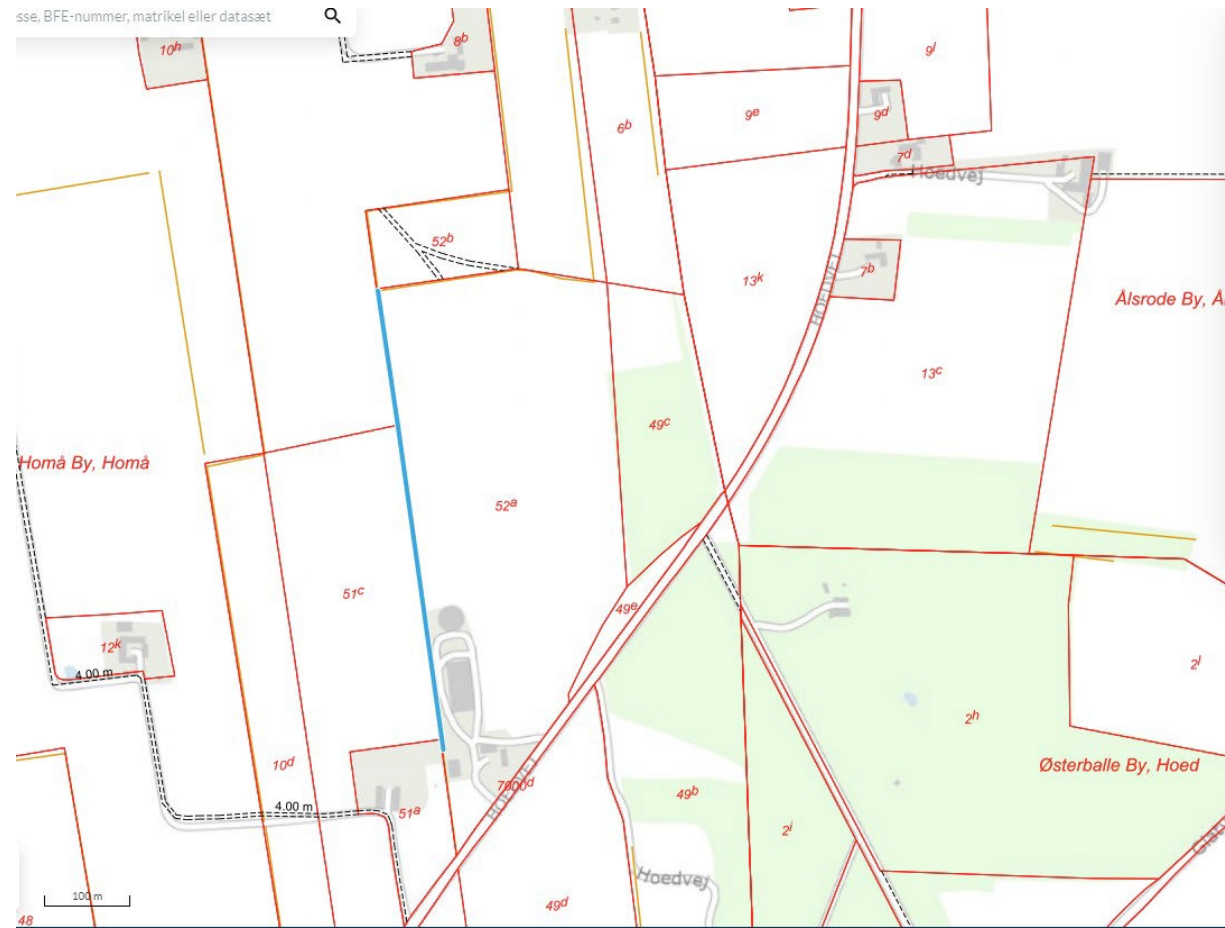

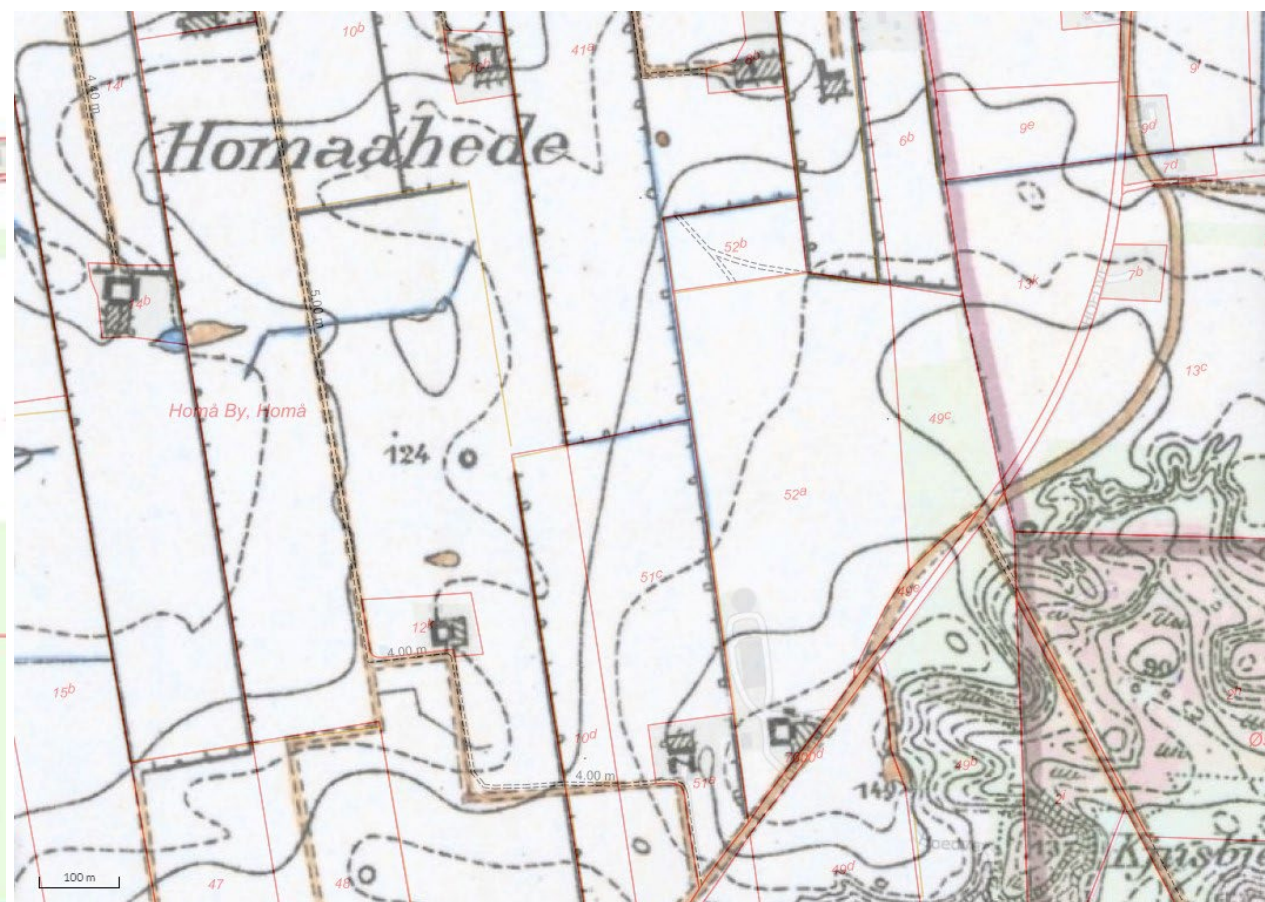
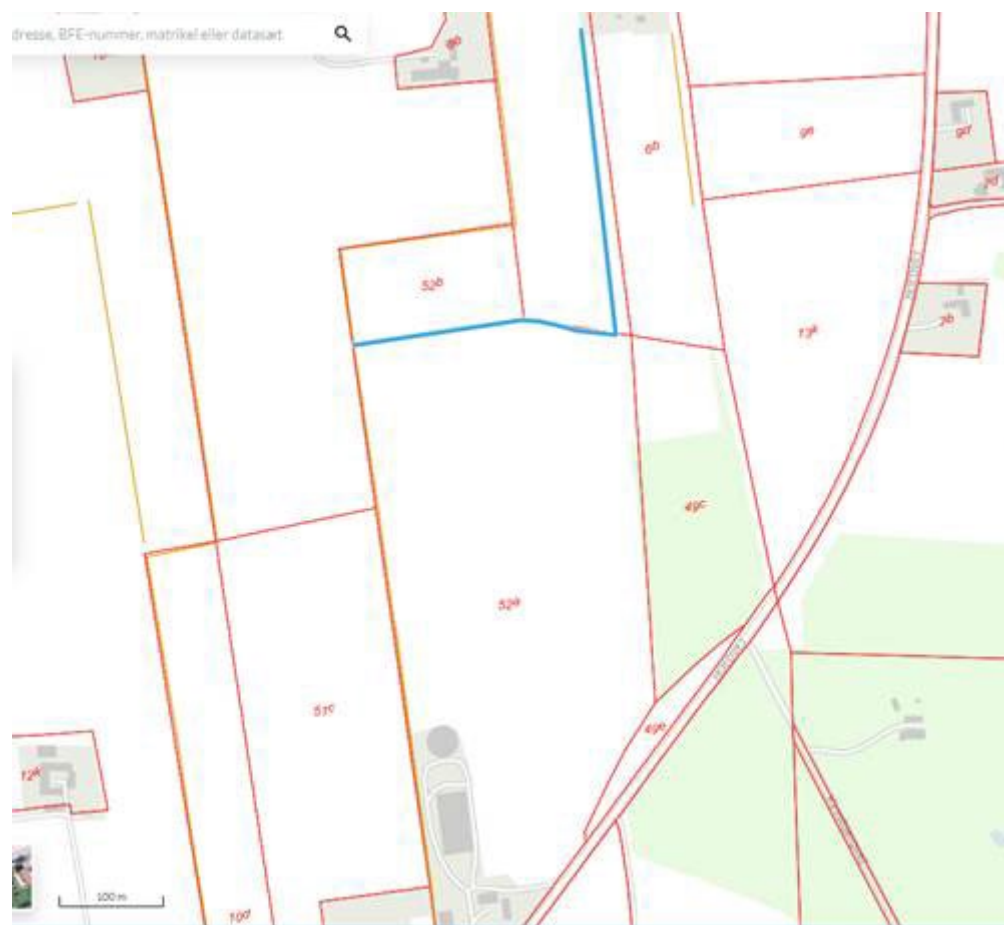

Med venlig hilsen
Rikke Alsbjerg Schøning
Museumsinspektør, cand. mag.

Mobil +45 30716698
ras@museumoj.dk



Stemannsgade 2
DK-8900 Randers C
Tlf. 8712 2600
www.museumoj.dk